LUIS DURAND 1761, TEMUCO, ARAUCANÍA, CHILE

http://kalkinpropiedades.cl

Luis Durand 1761, Temuco, Araucanía, Chile

CLP 200 000

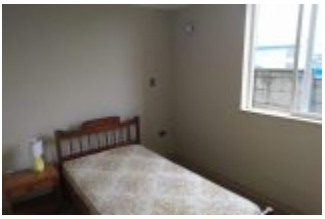

Departamento Semi nuevo Cerca Casino Dreams Temuco. Gastos comunes incluidos. Condominio Luis duran II. Ubicado cerca de Inacap , Universidades ,Supermercados, Colegio y . Hospital . A 15 minutos del Centro de Temuco. Cuenta con Quincho, Equipamiento de servicios, sala de multiuso. Muy buena locomoción y conectividad. Cuenta con: •...

- 1 cama
- 1 baño
- Departamento

LLÁMANOS AHORA

Teléfono: 967789113
Email: sergioasenjo@kalkinpropiedades.cl
Dirección: Manuel Montt 920

HECHOS BÁSICOS

ID de propriedad: 3626

Publicación: 08.07.20

Baños: 1

Tipo: Departamento

Superficie: 35 m²

Sector: Inacap

Publicación actualizada: 2020-08-01 15:25:41

Dormitorios: 1

Período de arriendo: Mensual

Área: 35 m²

Año de construcción: 2018

LLÁMANOS AHORA

Teléfono: 967789113
Email: sergioasenjo@kalkinpropiedades.cl
Dirección: Manuel Montt 920